



Flash CE SOGETI France

INFORMATION AUX SALARIES

Date de la réunion
Site

Mardi 12 mars 2019
22-24 rue du Gouverneur Gal Eboué, Issy-les_Moulineaux

Participants CFE-CGC	Présents	Excusés	Participants Direction	Présents	Excusés
MOKHTARI Abla	<input type="checkbox"/>	<input checked="" type="checkbox"/>	TARRIT Olivier	<input type="checkbox"/>	<input checked="" type="checkbox"/>
NORMAND Cédric	<input type="checkbox"/>	<input checked="" type="checkbox"/>	BERCHADSKY Jacques	<input type="checkbox"/>	<input checked="" type="checkbox"/>
BOUNACHADA Badradine	<input checked="" type="checkbox"/>	<input type="checkbox"/>	De QUATREBARBES Eric	<input checked="" type="checkbox"/>	<input type="checkbox"/>
LOQUIN Pascal	<input checked="" type="checkbox"/>	<input type="checkbox"/>	ROCHETTE Emmanuelle	<input checked="" type="checkbox"/>	<input type="checkbox"/>

N'hésitez pas à vous rapprocher de vos élus CFE-CGC pour demander les documents accompagnant chaque point de l'ordre du jour.

JEUDI 21 FEVRIER 2019

1. Information en vue de la consultation sur les Orientations Stratégiques ATS

- Organigramme BU France – Fév 2019.

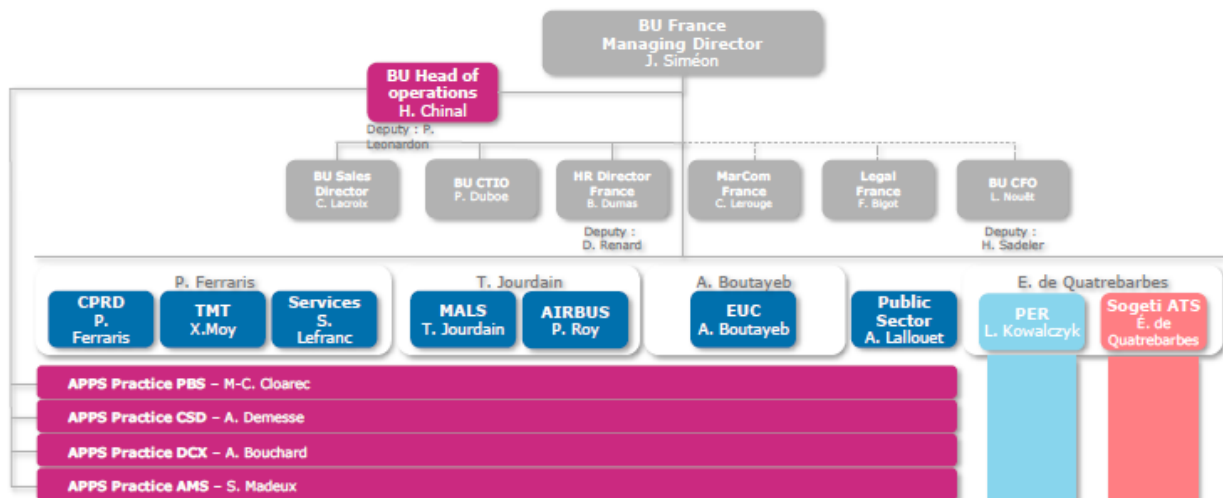

Global
Business
Lines

Business Services – Erwan Le Duff

Cloud Infrastructure Services – Olivier Tarrit

Digital Innovation & Transformation – Mathieu Dougados

Digital Engineering & Manufacturing Services – Olivier Ermine

Insights & Data – Jérôme Fenyo



- Organisation 2019

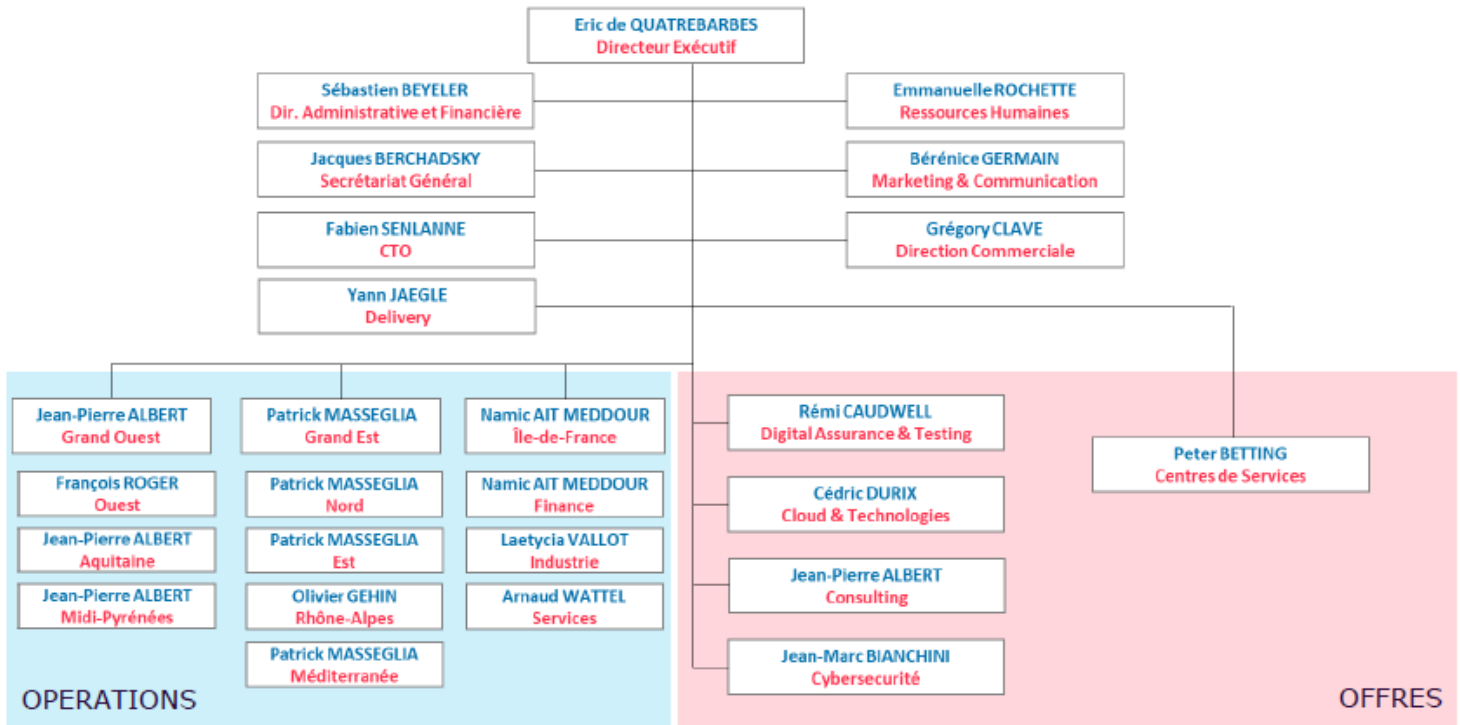

Le RS de la CFE-CGC rappelle à la direction les situations particulières où des commerciaux sont rattachés à Nantes, à plusieurs centaines de kilomètres de Rouen (clients et salariés).

- Bilan 2018 :
 - Leader dans le Test
 - Leader dans la Cybersécurité
 - Leader dans le développement des marchés locaux
 - Acteur innovant du monde Agile et du Cloud
 - Forte croissance du CA en 2018 sur les 2 semestres (9% sur l'année), liée à la poursuite de l'amélioration du taux d'activité (+0,5 pt) et au dynamisme en matière de recrutement
 - Nette amélioration de la rentabilité semestre après semestre, en raison du redressement du taux d'activité mais également de la stratégie sur la valeur.
- Perspective économiques 2018 :
 - Budget de 281 M€
 - GOP à 22,4 M€
 - GOP % managed revenue : 8,2%

Des questions ?

Pascal Loquin

Représentant syndical – 06.08.70.68.88

Abla Mokhtari

Elue – 06.18.78.55.97



Badradine Bounachada

Elu – 06.47.47.95.53

Cédric Normand

Elu – 06.44.23.94.97



- Perspective 2019

Renforcer notre image de marque	Poursuivre la transformation RH	Vendre la valeur	Renforcer la croissance	Accélérer sur l'innovation
Poursuivre la transformation de notre marque employeur	Améliorer la rétenion	Faire levier sur nos capacités industrielles - Offshore - SOC - CDS Test - CDS DevOps	Poursuivre les challenges commerciaux	Lancer de nouvelles initiatives toujours plus originales
Fédérer nos équipes autour de notre esprit entrepreneurial	Lancer de nouvelles initiatives pour attirer les talents	Poursuivre nos efforts sur la contribution et encourager les renégociations	Consolider la croissance sur nos grands comptes	Accélérer sur le Cloud et l'agilité
Promouvoir notre expertise	Renforcer l'investissement sur les formations / certifications		Aller chercher de nouveaux logoss Tier 2	Renforcer nos Alliances stratégiques
Valoriser nos offres innovantes	Promouvoir la cooptation		Faire levier sur les assets du Groupe	

- Cartographie des bassins d'emploi à Janvier 2019

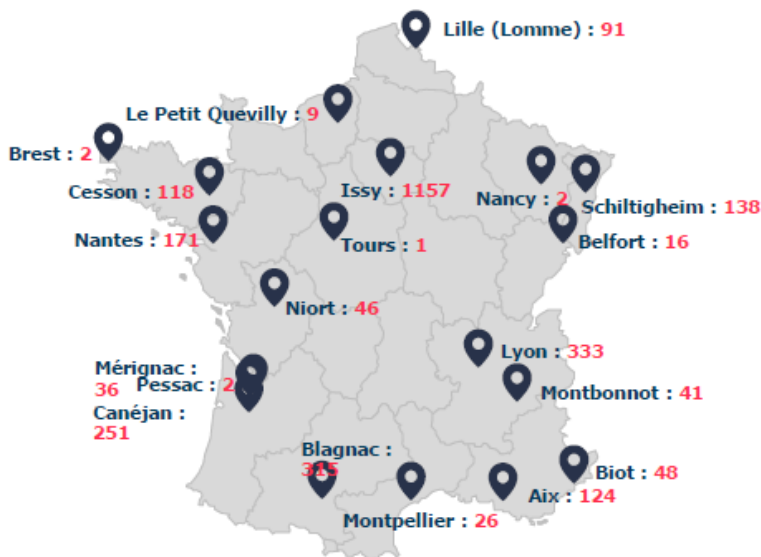

Volonté de croissance sur tout le territoire

60% de l'effectif en Région

Difficultés à recruter dans le Nord et en Cyber Sécurité

Marché en forte tension : Cyber sécurité

Effectifs CSS : solde net 2018
+230

IDF	+45
Grand Ouest	+87
Grand Est	+40
CDS Test	+13
CDS Cloud	+12
ESEC	+33

Des questions ?

Pascal Loquin

Représentant syndical – 06.08.70.68.88

Abla Mokhtari

Elue – 06.18.78.55.97



Badradine Bounachada

Elu – 06.47.47.95.53

Cédric Normand

Elu – 06.44.23.94.97



- Axes stratégiques au plan de formation 2019 :

	Nombre d'actions	Nombre de jours	Formations associées
Développement Managérial	77	306	Parcours EM, Carriere Managers
Accords UES	18	21	Contrat de génération, retraite
Gestion des Talents	30	77	LAP, Women @Capgemini, Emerging leadership, Embark: Learning to Lead
Sales	5	13	Parcours Sales
APPLICATION			
Insights & Data	72	175	Big Data, Hadoop
Devops	69	80	Docker, Devops
Agilité	455	789	Agile Scrum, Developer, Product Owner, SaFe
Cloud	73	112	Azure, AWS
Dévpt web et mobile	42	129	Angular, Cordova, Ergonomie (UI/UX)
TESTING			
Techniques de test	90	111	Automatisation des tests avec HP/Selenium, TPI
Testing - Méthodologie	145	353	ISTQB, TMAP
ESEC - CYBER SECURITY			
Conseil stratégique	16	59	ISOxxxx, Lead Auditor, Implementer, EBIOS, CISSP
Security Operation Center	8	35	Sans Institute
Sécurité du Cloud	33	14	Amazon Web Services, Microsoft azure
Anglais	2 951	3 872	
Autres	1 216	2 390	ITIL, Excel, Communication, Gestion du stress, Management d'équipe, Les fondamentaux du consultant, Introduction au métier et aux outils du Chef de projet chez Capgemini, Java, etc
Total général	5 300	8 536	

L'enveloppe d'augmentation globale sur le périmètre Sogeti ATS a été de 1,9% sur 2018.

AGENDA

Réunion mensuelle du CE : Jeudi 21 mars.

Des questions ?

Pascal Loquin

Représentant syndical – 06.08.70.68.88

Abla Mokhtari

Elue – 06.18.78.55.97



Badradine Bounachada

Elu – 06.47.47.95.53

Cédric Normand

Elu – 06.44.23.94.97